

フィンランドの幼児教育研修旅行

「お問合せ」はコチラ

🏠 トップ

🏢 弊社概要

📞 お問合せ

フィンランド幼児教育研修旅行

2535/0/1

ご参加者様へ

- 2022.05.20 現在、フィンランドは「外務省 感染症危険感染レベル2」に指定されており、感染症危険感染レベルが引き下げられた場合にのみ催行する条件付き募集となります。 [詳細はコチラ](#)
- 2022.05.20 在フィンランド日本大使館「コロナウイルス感染症について」 [詳細はコチラ](#)
- 2022.05.20 フィンランドの情報はインターネットでご覧ください。

[フィンランド公式トラベルガイド](#)

[タンペレの気温](#)

[ヘルシンキの気温](#)

夏休みに行く海外研修旅行



温度・湿度・二酸化炭素の空調を調整し、レッジョ・エミリア・アプローチを実践する最新建築幼稚園
※現在、この訪問先は予定に含まれていません。

ツアーポイント

- ネウボラ（母子相談室）徹底研修！
- 耐火基準認証をクリアした「木造建築幼稚園」
- 森のようちえん訪問研修！
- フィンランドでも人気のモンテッソーリ系幼稚園訪問研修！
- ドイツのルドルフ・シュタイナー幼稚園訪問！

やっぱり行きたい！「ムーミン博物館」！



- 1) トップレベルの教育専門通訳者が同行いたします。
- 2) 参加者全員がイヤホン受信機を所持しますので聞き逃しがありません。

Smart Phone対応（スマートフォンでもご覧いただけます。）

フィンランドの優れた幼児教育を研修する旅行を夏休みのベストシーズンに企画しました。

森の国フィンランドを代表する「森のようちえん

ようちえん」、本年度新しく開園した、人間工学に基づいた設計の「木造建築幼児園」、ドイツの「ルドルフ・シュタイナー系」幼児園や「モンテッソーリ系」幼児園など選りすぐりの園を隔々までたっぷり研修できるよう企画されています。"

訪問する研修先はすべてアポイントをしっかりと取り、食事や宿泊ホテルを厳選しております。

「人財」の研修、長期就労職員への報償、世代交代に向けて親子で参加等、様々な目的に応える良き内容となっております。

幼児教育の原点を見直すこのチャンスをどうぞお見逃しないうるってご参加ください。

※セミナー担当者はすでに決定しておりますが、諸般の事情で変わる場合もございます。

フィンランドの良質な学校制度の基盤になっているのは、人材こそが最も重要な資産だという国民の精神です。国民には自分の可能性を最大限に高め、夢を実現したり希望の仕事に就くうえで役立つ、優れた教育を受ける権利があります。

このような理念のおかげで、フィンランドは独立後100年の間に、世界で最も美しい国のひとつから、最高の技術的専門知識をもつ世界有数の裕福な国へと変貌しました。フィンランドは過去数十年にわたって大胆なソリューションを導入してきたため、自国に住むあらゆる人々に生涯学習と自己開発の機会を提供する制度を開発してきました。

実際には、教育費はすべて税収で賄われています。授業料と引き替えに優れた教育を提供する私立学校は、事実上存在しません。民間が運営する教育機関も少数ありますが、公立学校と同じ目標と基準を忠実に守っており、公的資金で運営され、入学生の選抜方針も同じです。教育への支出は公的資金全体の11%強を占めています。

フィンランドでは敏感な発育期を好機と捉え、自分で考えて創造性を発揮するよう子どもに促します。

幼児期の子どもは、親による世話を受けられる一方、保育園（日本の保育園・幼稚園両方に相当し、0歳から入園可能）の恩恵も受けられます。保育園では遊びや運動、屋外活動を通じて、集団活動を学んでいきます。

幼い子どもを持つ親は、長期の家族休暇を取得する権利があります。保育園の運営も自治体が民間、また保育者の自宅で行う少人数グループか、規模が大きい施設を選べます。保育園は国から大きな財政支援を受けており、利用料は世帯所得によって変わります。自治体が提供する幼児教育・保育サービスには教育的な目標があり、職員になる条件は法律によって決められています。また、保育園で教える教諭は、大学で修士を取得しています。

6歳になるとプレスクールに入ります。保育園が学校内にあり、子どもたちの社会的スキルと健全な自尊心を育て、小学校入学に備えます。幼児保育の内容には国家基準があります。自治体は必要に応じて、家庭からの送迎を提供する義務があります。

必要な場合は、子どもの就学準備の度合いを確認するテストが行われ、入学時期を1年早めたり遅らせたりすることもできます。

「今」がチャンス！ 幼児教育の源流を学ぶ、保育者のための研修旅行。

視察先一部紹介

保育制度

フィンランドでは1973年に保育園法ができ、全ての子どもたちに保育施設を用意することが自治体の義務になりました。1996年には法改正が行われ、母親の就労有無に関わらず誰もが保育園に入れるという主体的権利が子どもに与えられました。これによって自治体は保育場所を24時間確保する責任があり、たとえ夜間保育や特別支援が必要な子どもにも安くて良質なサービスを提供することが義務付けられました。

保育には、在宅、自治体、民間によるもの、と様々な選択肢がありますが、利用者の90%以上は自治体の公的保育を利用しています。利用料は所得に応じて決まり、通常4力月前までに申し込む必要があります。しかし、仕事、就学、資格取得等のために急きよ保育利用の必要がある場合は、申し込みから2週間以内に自治体はサービスを確保することが政令で定められています。

全日保育の利用は最長10時間まで。希望する場合は朝食を保育所で食べることも可能です。保育所では、3歳未満の子ども4人につき、1人の保育専門職が担当し、1クラスの人数は12人まで。3歳以上の場合は、子ども7人につき大人の保育専門職が1人以上、1クラス最大21人までとなっています。

2015年からは、小学校入学前の就学前教育が義務となりました。6歳前後の子供たちは一年間、午前中を就学前教育で過ごします。就学前教育は自治体の管轄で授業料は無料。クラスは幼児教育教師、または基礎学校教師が担当し、子供たちの数は1クラス最大13人まで、助手がいる場合は20人までです。授業は国のコアカリキュラムに基づいて計画されますが、特に教科はなく、多面的な子どもたちの学びと発達を促し、学校にあがる基礎を作ることを目的としています。したがって、遊びを通じ、各自の発達に応じた形で自己肯定意識と、学び方を強化します。



ネウボラ

ネウボラ(neuvola)はアドバイス (neuvo) の場という意味で、妊娠期から就学前までの子どもの健やかな成長・発達の支援はもちろん、母親、父親、きょうだい、家族全体の心身の健康サポートも目的としています。フィンランドでは妊娠の予兆がある時点でまずネウボラへ健診に行きます。ネウボラはどの自治体にもあり、健診は無料、全国でネウボラのは数は850です。妊娠期間中は6-11回、出産後も子どもが小学校に入学するまで定期的に通い、保健師や助産師といったプロからアドバイスをもらいます。健診では母子の医療的なチェックだけでなく、個別に産後や育児、家庭に関する様々なことを相談でき、1回の面談は30分から1時間かけて、丁寧に行います。また、担当制になっているため、基本的には妊娠前から子どもが小学校にあがるまで、同じ担当者(通称「ネウボラおばさん」)が継続的にサポートをするので、お互いに信頼関係が築きやすく、問題の早期発見、予防、早期支援につながっています。医療機関の窓口の役割もあり、出産入院のための病院指定、医療機関や専門家の紹介もしてくれます。

また、利用者のデータは50年間保存されるため、過去の履歴から親支援に役立てたり、医療機関との連携に活用したりし、効率的に子どもとその家族を支援します。最近では親の精神的支援、父親の育児推進がネウボラの重要な役割となっています。また、児童の虐待や夫婦間DVの予防的支援の役割も担います。現在、ネウボラ日本版の導入が、三重県の名張市や千葉県浦安市など、全国の市町村で始まっています。また、厚労省もフィンランドをモデルにした妊娠、出産、子育ての包括的支援拠点づくりを各自治体に奨励しています。

● 良くわかるフィンランド保育システム（日本語版）



At home the nurse discusses the birth experience with the parents,

(フィンランド・ヘルシンキ市作成)

YouTube 中央の「▶印」を押しますと映像と音が出ます。

● 育児パッケージ



育児パッケージは出産に際し、KELA（フィンランド社会保険庁事務所）から支給される母親手当のひとつです。母親手当そのものには、1箱170ユーロの現金支給または育児パッケージの二つの選択肢があります。ほとんどの家庭、特に第1子を迎える家庭では育児パッケージを選択します。育児パッケージには所得制限はありませんが、ネウボラもしくは医療機関での妊婦健診の受診が必要です。このようにパッケージを無料で提供する仕組みは、民間団体の発案ではじまり、1937年に法制化された母親手当の現物支給として位置付けられるようになり、1949年からは所得制限が撤廃されています。また、このシステムは妊婦健診への動機付けとして効果的であり、現在ではほぼ全員が妊婦健診を受け、リスクの早期発見・早期予防に貢献しています。妊産婦と乳幼児の死亡率も大きく改善されています。

現在、育児パッケージは毎年4万世帯に配布され、その中身はベビーケアアイテムやベビー服、親が使用するアイテムなど約50点。育児パッケージの箱は赤ちゃんの最初のベッドとしても使え、箱のサイズにあわせたマットレスや羽毛布団、ベトリネンが用意されています。パッケージの中身は男女共通で、価格や用途、さらに両親からの要望、感想も取り入れながら少しずつ改良されています。育児パッケージは、生まれてくる子ども全員への、社会からの分け隔てない祝福と歓迎のシンボルです。

● 育児パッケージ



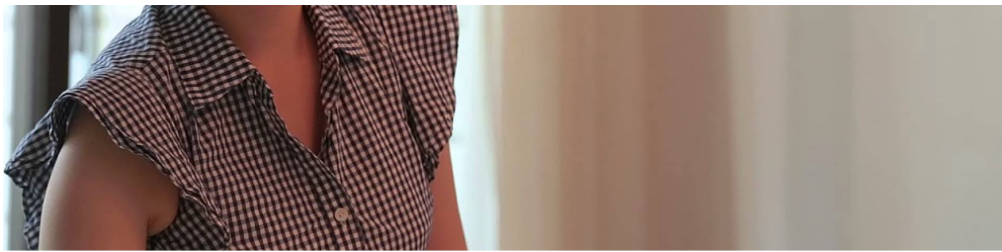

(フィンランド大使館提供)

YouTube 中央の「▶印」を押しますと映像と音が出ます。

きめ細やかな社会保障制度、イクメンの定着

きめ細やかな社会保障制度、イクメンの定着

育児パッケージの他にも、フィンランドには様々な子育て支援の手当や休業制度があります。母親は通常、約1年の出産休業をとることが多いですが、その後子どもが3歳になるまで在宅で子育てをし、その後職場に復帰できる権利があります。また、母親と父親のどちらが休んでも構わない「親休業」や、父親の育児を促進するための「父親休業」の制度も整っていて、父親休業の取得率は8割にもなります。フィンランドにはイクメンという言葉はなく、男性が子育てをするのは当然視されているといって過言ではありません。「手伝う」のではなく父親として主体的に子育てをします。また、たとえ離婚・別居しても、親権を両方で持つことが多く、元パートナーと可能な限り協力し子育てについての親責任を果たすことが奨励されています。

フィンランドの子育てに関する社会保障制度の一例

母親手当	育児パッケージもしくは現金170ユーロ（妊婦健診受診が条件）
母親休業	<ul style="list-style-type: none"> 産前30～50日からの105勤務日間 はじめの56日間は給与の90%、その後70% すべての女性が取得
親休業	<ul style="list-style-type: none"> 母親か父親か両者 母親休業終了後～158勤務日 給与の70～75% 2011年には、25%の男性が部分的に取得
父親休業	<ul style="list-style-type: none"> 54勤務日 1日～3週間までは母親が母親休業や両親休業を取得中でも利用可能 残りの36～54日、母親休業や両親休業が終了して母親が家にいない場合に取得可能 給与の約70～75%が支払われる 2011年、はじめの3週間分の取得率が80%、36～54日分の取得率が25% <p>さらに、親は雇用を維持したまま、子どもが3歳になるまで無給休業を取得し、家庭で育児する権利がある。</p>
児童手当	<p>1人あたり月額(0～17歳未満全員に支給)</p> <p>第1子 毎月95.75ユーロ 第2子 毎月105.80ユーロ 第3子 毎月135.01ユーロ</p> <p>ひとり親加算：子ども1人につき48.55ユーロ</p>

フィンランドの男女平等について

フィンランドは、性別と関係なく機会を平等に提供する権利を確保しています。

フィンランドは、性別と関係なく機会を平等に提供する権利を確保しています。

フィンランドは、性別と関係なく機会を平等に提供する権利を確保しています。

フィンランドの男女平等について

※デジタルブック仕様（表示されるまで時間がかかる場合がございます。）

幼保園～エシコウルまで



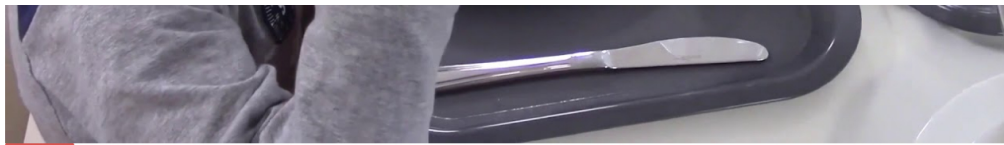

YouTube 中央の「▶印」を押しますと映像と音が出ます。

アイデア満載！



素晴らしいアイデア！イスを壁にがマグネットで整理整頓



こんな場所が園内にほしい！



子どもを入れてシャワーでスッキリ！



移動式電気コンセント



収納システム

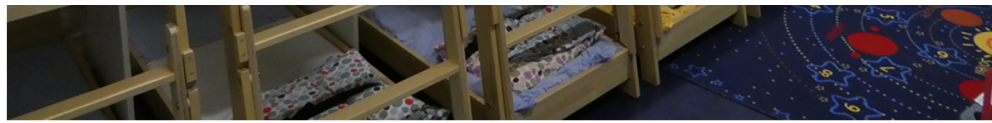

森のようちえん









フィランドのモンテッソーリ幼稚園



ユニークな建物で知られる保育園

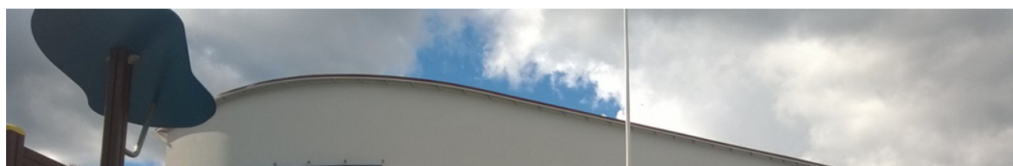



最先端 ITテクノロジー



電子黒板を使用した色付け

[もっと詳しく](#)



可能性を秘めた IT 機器。

[もっと詳しく](#)



保育士の出勤から親への連絡まで

知育玩具買い付け！



つつい長居してしまいたくなる玩具店



「EKO」とはエコロジカル商品のことです。



フィンランドのJukka社も置いてあります。



園へのお土産にいかが？

教育とは「人が人をつくる」ということ。

子どものために、まずは毎日接している保育士が幸せな気持ちでいることが大切です。
非日常の場所に身を置き、異国の文化や歴史を学びながら、驚きや感動が「心の栄養」となり、子どもの「ため」、人が人をつくる「こと」に役立っていきます

2019年3月OPENの新しいムーミン博物館！



YouTube 画面中央の「▶」を押しますと「音」が出ますのでご注意下さい。

利用航空会社

日本航空



JAL
JAPAN AIRLINES

- ・日本航空ホームページ
- ・機内持込手荷物について
- ・受託手荷物について
- ・マイレージについて

国内線就航都市はコチラ



YouTube 中央の「▶印」を押しますと映像と音が出ます。

宿泊ホテル

タンペレ



Solo Sokos Hotel Tornii Tampere

タンペレ駅まで徒歩わずか3分。ストックマンおよびタンペレ大聖堂から徒歩15分圏内、カレヴァ教会およびアレクサンダー教会も2km圏内に位置する、305室で2014年建築の新しい高層ホテルです。レストランのほか、2軒のバー/ラウンジとフィットネスセンターがあります。朝食はビュッフェ形式、共用エリアやお部屋でWiFi(無料)がご利用いただけます。その他に敷地内にはサウナ、ビジネスセンターがあります。室内は、深めの浴槽、バスアメニティ、セーフティボックス、ミニバー、薄型ケーブルテレビ、電気ケトル、アイロン/アイロン台などが備わっています。
最上階にはタンペレを一望できるバーがあり、日が長いこのシーズンは夕食後に夕日がお楽しみいただけます。

[もっと詳しく](#)

ヘルシンキ



Original Sokos Helsinki Hotel

南地区に位置するこのフレンドリーなホテルは、ナチュラルヒストリーミュージアム オブ ヘルシンキおよびキアズマ現代美術館から徒歩5分圏内です。フィンランド国立博物館およびフィンランディアホールも10分圏内です。地下鉄Elainmuseo駅まで徒歩わずか2分、地下鉄Lasipalatsi駅まで徒歩4分です。レストラン、バー/ラウンジがあります。朝食はビュッフェスタイル。共用エリアやお部屋でWiFi(無料)がご利用いただけます。その他の設備には、サウナ、ビジネスセンター、および会議スペースがあり全483室の部屋にはWiFi(無料)、ミニバー、および衛星テレビが備わっています。
ヘルシンキ市内で最も便利なホテルと言われています。

[もっと詳しく](#)

ツアーマップ

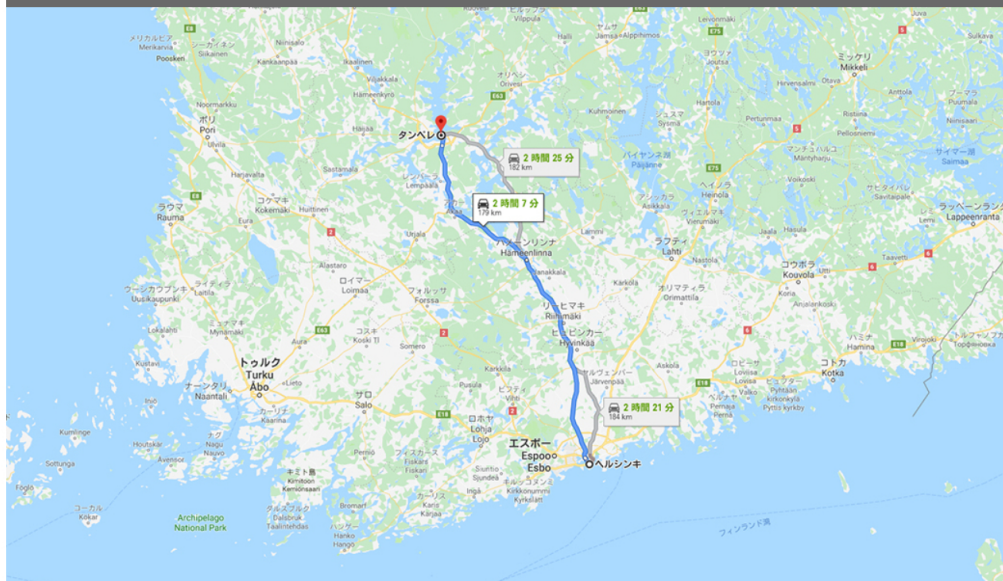

日程表

日程表





月日	場所	時間	交通	摘要	食事
2022 8/21 (日)	国内各地より			口国内線割引設定ございます。	
	羽田	発 21:55	JL047	<ul style="list-style-type: none"> ■羽田空港集合午後18時50分。 ■空路、ヘルシンキへ直行します。 【機内泊】	機内
	ヘルシンキ	着 06:40		<ul style="list-style-type: none"> ■着後、空港周辺にて朝食。 ■着後、貸切バスでタンペレ市へ移動します。 幼児教育に詳しい通訳者が同行する徹底研修	朝食

2	8/22 (月)	タンペレ市		貸切バス	<ul style="list-style-type: none"> ■午前、森の教室研修。 ※森の中へ行きますので服装や靴のご準備をお願いします。 ※公立保育園に変わる場合もございます。 ■午後、ネウボラ (母子の総合健康センター) 又は、タンペレ応用科学大学の保育専門家による幼児教育者向け特別徹底講義 <p>【タンペレ泊】</p>	<ul style="list-style-type: none"> 朝食 夕食
3	8/23 (火)	タンペレ市		貸切バス	<ul style="list-style-type: none"> ■幼児教育に詳しい通訳者が同行する徹底研修 ■ルドルフ・シュタイナー教育の幼児園 ■午後、新しくなった「ムーミン博物館」見学 <p>【タンペレ泊】</p>	<ul style="list-style-type: none"> 朝食 夕食
4	8/24 (水)	タンペレ市 ヘルシンキ		貸切バス	<ul style="list-style-type: none"> ■幼児教育に詳しい通訳者が同行する徹底研修 ■午前、公立幼児園研修。 ※人間工学に基づいて設計された新しいタイプの建築。音響を低減する素材など。 ■午後、貸切バスでヘルシンキへ移動します。 <p>【ヘルシンキ泊】</p>	<ul style="list-style-type: none"> 朝食 夕食
5	8/25 (木)	ヘルシンキ 近郊		貸切バス	<ul style="list-style-type: none"> ■幼児教育に詳しい通訳者が同行する徹底研修 ■午前、木造建築幼児園研修。 ※2022年開園の新幼児園。 2ヶ国語 (フィンランド・スウェーデン) など、10グループの特色を持つ。 ■午後、モンテッソーリ教育の幼児園研修。 ■(時間により)「サンボラ図書館」(分館)に立ち寄ります。 <p>【ヘルシンキ泊】</p>	<ul style="list-style-type: none"> 朝食 夕食
6	8/26 (金)	ヘルシンキ ヘルシンキ	発 17:25	貸切バス JL048	<ul style="list-style-type: none"> ■朝、PCR検査を受診します。 ■終日、ヘルシンキ市内自由研修。 子どもスペースが充実の中央図書館、北欧デザインが並ぶお洒落な通り、美味しそうな食材料が並ぶマーケットなど。 ■午後、貸切バスでヘルシンキ空港へ移動。 ■空路、羽田へ。 <p>【機内泊】</p>	<ul style="list-style-type: none"> 朝食 機内
7	8/27 (土)	羽田 国内各地へ	着 13:35		<ul style="list-style-type: none"> ・羽田空港到着午後13時35分。 <p>□国内線割引設定ございます。</p>	<ul style="list-style-type: none"> 機内

【利用航空会社】JLー日本航空

【ご注意】①日程表は航空機時間の変更あるいは見学先都合により、変わることもありますことを予めご了承ください。

旅行パンフレット

P 1	P 2	P 3	P 4
 <p>ダウンロード</p>	 <p>ダウンロード</p>	 <p>ダウンロード</p>	 <p>ダウンロード</p>

旅行募集要項

日程	2022年8月21日(日)～8月27日(土)7日間		
旅費	ツインルーム	648,000円	一人参加は大歓迎。 弊社にて男女別2人1部屋で部屋割りを行います。 他の方と寝起きを共にすることで違った視点の意見など様々な発見があるかもしれません。

シングルルーム	766,000円	4泊すべて一人部屋になります。
国内線割引運賃	日本航空就航都市：片道10,000円～15,000円／予約時に決定します。 日本の国内線をお安く設定しておりますので「札幌」や「福岡」などからお越しの方は絶対にお得な研修旅行となります。	
プレミアムエコノミークラス	弊社までお問合せ下さい。（往復）  お座席の詳細はコチラ	
ビジネスクラス	弊社までお問合せ下さい。（往復）  お座席の詳細はコチラ	
最小催行人員	18名様（最大22名様）※確保部屋数のみの募集ですのでお早目に申込下さい。	
添乗員	弊社よりベテラン添乗員が同行いたします。	
旅費に含まれるもの	航空運賃（日本航空エコノミークラスご利用）  お座席の詳細はコチラ 宿泊代金（2人1部屋基準） 食事代金（朝5回・昼4回・夕5回） 移動費用（バス料金） その他（団体行動中のチップ） 現地ガイド料金及び、経費 添乗員諸経費 コーディネート及び、視察経費 旅行業法に定める団体保険	
旅費に含まれないもの	旅券（パスポート）取得費用 ※→旅券取得方法は コチラ 個人的性質の出費（酒、タバコ、通信費用等） 超過手荷物料金（お一人様23kg×1個まで無料） ※→受託手荷物については コチラ 海外旅行傷害保険（任意加入） 包括渡航手續料金（5,500円） 日本の空港税（羽田：2,950円） 海外の空港税（2,190円）※為替レートにより増減します。 燃油サーチャージ（73,600円/往復合計）※航空会社の発表により変わります。 航空保険料（800円）※航空会社の発表により変わります。 【追記】国際観光旅客税（1,000円） ダウンロード	
旅券の残存有効期間	旅券の残存有効期間が「帰国日+3ヶ月以上」が必要です。	
現地合流／離団	【本研修旅行の航空券をご利用いただくお客様】 別途、団体航空券取り外し手数料30,000円がかかります。また、週末UP料金や座席予約率による航空運賃の差額が発生する場合がございます。 【航空券をお客様がすべてご予約・発券される場合】 別途、団体航空券取り外し手数料30,000円がかかります。尚、航空運賃及び、諸税等を差し引きます。	
申込締切日	2022年6月30日（木）	
申込金	50,000円	
申込方法① インターネット	①旅券をスキャンして「.PDF」「.JPEG」等にして保存して下さい。 ※お申込時点で旅券をお持ちで無い方は後日弊社までお送り下さい。 ②下記ボタンよりお申込み下さい。 お申込みはコチラから ③確認メールが届きましたら、記載されております弊社指定銀行に「申込金」をお振込ください。	
申込方法② FAX	①旅券をコピーして下さい。 ※お申込時点で旅券をお持ちで無い方は後日弊社までお送り下さい。 ②下記の旅行パンフレットより「第2ページを印刷」して、弊社までFAXにてお送り下さい。 （FAX：03-6661-9888 24時間稼働） ③弊社指定銀行に「申込金」をお振込ください。	
最小催行人員：15名様（最大20名様）※ベストシーズンのために増席できません。確保部屋数のみの募集です！		

● 取り消し料

取消日	取消料
旅行開始日がピーク時の旅行である場合であって、旅行開始日の前日から40日目に当たる日以降に解除する場合 ※「ピーク時」とは、12月20日～1月7日、4月27日～5月6日、7月20日8月31までをいいます。	旅行代金の10%
旅行開始日の前日からさかのぼって30日目に当たる日以降に解除する場合	旅行代金の20%
旅行開始日の前々日以降に解除する場合	旅行料金の50%

[↑ページのトップへ / トップ / 編集用 /](#)