

イタリアの幼児教育研修旅行

「お問合せ」はコチラ

🏠 トップ

弊社概要

お問合せ

イタリア・レッジョエミリア徹底 3日間ゼミ & 幼児教育研修旅行

3640/2/1

ご参加者様へ

■最終書類 ※ダウンロードボタンで閲覧/印刷可。

| | |
|--------|--------|
| ダウンロード | 集合案内 |
| ダウンロード | 日程表 |
| ダウンロード | ホテルリスト |

■現地の気温

レッジョ・エミリア [フィレンツェ](#) [ローマ](#)

■レストランの紹介

- 1/29 昼食 OSTERIA DIMONDI [詳細はコチラ](#)
- 1/29 夕食 ANMA (パール) [詳細はコチラ](#)
※ReggioEmiliaアトリエスタと一緒に夕食会
- 1/30 昼食 セミナー会場内レストラン (予定)
- 1/30 夕食 PICCOLA PIEDIGROTTA [詳細はコチラ](#)
※Reggio Emilia市民がこよなく愛するピザの名店
- 1/30 昼食 セミナー会場内レストラン
- 1/31 夕食  IL POZZO [詳細はコチラ](#)
※ミシュラン紹介レストラン (軽装は避けて下さい)
宿泊ホテル前、公園を抜けた先に人が集う店があります。
- 2/01 昼食 BUCA POLDO 時間を優先した街中レストラン
- 2/01 夕食  Target [詳細はコチラ](#) (軽装は避けて下さい)
※映画「アマルフィ」の撮影中、織田裕二が毎日のように通ったレストラン。
交通渋滞を避けるためにホテルから15分ほど歩いていただけます。
- 2/02 昼食 ORIGANO TREVII 時間を優先した街中レストラン

■フィレンツェからローマへ。フェラーリのカーデザイナーによる「Frecciarossa」に乗車します。
荷物の安全を考え、アップグレード「一等車」にて座席をリザーブいたしました。 [詳細はコチラ](#)

■ローマで観光途中、「知育玩具の店」に立ち寄ります。(詳細はネット上は非公開)
購入をご希望の方は、大型スーツケース(1人23kg)でご参加ください。

2024.01.19 第3信を送付しました。 [ダウンロード](#) ※ダウンロードボタンで閲覧/印刷可。

2024.01.26 現地より一報が入りました。

レッジョは霧が出ていて寒く、湿度が高いために底冷えする感じですので暖かくしていらしてください。
幼稚園訪問の際、普通の本屋では購入できないさまざまなプロジェクト本(幼稚園で行われたレッジョのプロジェクトに関する実践の記録)を購入できます。そのときはクレジットカードは使えませんので、現金をお持ちください。貴重なプロジェクト本を購入できる機会です。





ツアーポイント

予約困難！【レッジョ・エミリア教育研修セミナー】特別受講！

世界から殺到する数百人規模のセミナーを「日本人用」に再プログラム！

*Reggio Emilia Approach*で活躍する、アトリエリスタ+ペタゴジスタ登壇！

*Reggio Emilia Approach*の「哲学」をきちんと理解している職人通訳で
唯一の日本人が担当。理解度が違います！

*Reggio Emilia Approach*のアトリエリスタが初日の夕食を共にして質疑応答！

3日間のセミナー期間中は様々な「驚き」が隠されています。

ギュッと詰めた盛り沢山な内容！

知育玩具を「たっぷり」買付出来ますので大型スーツケース必須！

ローマ・フィレンツェなど「美食の街」訪問！



- 1) 日本人通訳者がレッジョエミリア研修で同行いたします。
- 2) 参加者全員がイヤホン受信機を所持しますので聞き逃しがありません。

世界5大幼児教育の一つ、Reggio Emilia Approach講習会は大人気！



Vimeo 画面中央の「▶」を押しますと「音」が出ますのでご注意ください。

教育とは「人が人をつくる」ということ。

子どものために、まずは毎日接している保育士が幸せな気持ちでいることが大切です。
非日常の場所に身を置き、異国の文化や歴史を学びながら、驚きや感動が「心の栄養」となり、子どもの「ため」、人が人をつくる「こと」に役立っていきます

「今」がチャンス！ 幼児教育の源流を学ぶ、保育者のための研修旅行。

この研修旅行は、イタリアの人気都市「ミラノ」「ローマ」「フィレンツェ」「レージョエミリア」を訪ねます。

レージョエミリア

第2次世界大戦後1946年の北イタリアの町、レージョ・エミリア。その郊外のヴィラ・チェラという村でガレキの中から復興を志し、幼児教育に力を入れようと熱心な親や町の人々が教育者、専門家と一体になって立ち上げたのが、自分たちの手で、自分たちの住む地域に幼児学校を設立しようという活動から始まりました。

🏠レージョ・チルドレン

「レージョ・アプローチ」を通した教育・文化交流活動を継続して展開していくために1994年に設立された子どもの権利保護・促進センターです。

🏠ローリス・マラグッツィセンター

教育学者ローリス・マラグッツィ(1920-1994)は、当時の最先端の教育理論と発達理論を研究し、レージョ・エミリア市に合わせた形で生かし、実践する方法を考案したレージョ・エミリア・アプローチのリーダー的存在でした。

🏠レージョ・エミリア・アプローチ

レージョ・エミリア・アプローチとは、具体的な教育手法や教具などが定義されているものではありません。
この研修では「(イタリア人による)教育理念」と「(日本人教育関係者による)教育現場の声」でレージョ・エミリアを深く研修します。

🏠レミダ・レージョエミリア

企業等から出る廃材を単なる環境配慮のリサイクルの意味だけでなく、「身近にあるモノを違う視点から見る機会を与える」という点から素材(物質)をリサイクルしてアート化します。イタリアらしい色鮮やかなボタンなどのプラスチック製品、ガラス、金属の破片、針金、電子部品の一部などのメカニカルな素材の他、木の枝や葉っぱ、土、砂、木の実、貝殻などの自然素材まで豊富な素材が園内の至るところで見られます。レージョ市の幼児教育施設に還元する場がレミダ「REMIDA」と呼ばれる巨大倉庫です。子供たちの教育に、大人たちが一つになって、子どもたちの表現したい気持ちを自由に表現できる環境に整えたのです。

フィレンツェからローマまでは世界に誇るイタリアの高速鉄道も体験を兼ねて乗車移動します。、バスの車窓とは異なるイタリアの自然を満喫できる絶景路線を入れました。

🏠イタリア高速列車「ITALO」



「フィレンツェ」では、参加者の「人材育成＝資質向上」を目的に、芸術の街を徒歩で研修します。巨大なドームが特徴の「サンタ・マリア・デル・フィオーレ大聖堂」では、イタリアにおける晩期ゴシック建築および初期ルネサンス建築を代表するものでフィレンツェのシンボルとなっています。石積み建築のドームとしては現在でも世界最大で、建設予算削減と耐久性を考慮し、二重構造のドームで互いを押し合う設計になっており、木枠を使わずに煉瓦を積み上げて製作されています。「ウッフィーツィ美術館」は、一部が1982年に世界遺産フィレンツェ歴史地区として認定されました。ルネサンス絵画で有名な美術館で近代式美術館としてヨーロッパ最古のもの1つであり、イタリア国内の美術館としては収蔵品の質、量ともに最大のものとして必ず訪問しておきたい場所の一つです。一般入場ではチケット購入の立ち並びから見学まで1日かかりますが、特別な予約にてスムーズにかつガイドと一緒に時間の無駄なく効率良く廻ることが可能となります。

訪問する研修先はすべてアポイントをしっかりと取り、食事や宿泊ホテルを厳選しております。
「人財」の研修、長期就労職員への報償、世代交代に向けて親子で参加等、様々な目的に応える良き内容となっております。
幼児教育の原点を見直すこのチャンスをどうぞお見逃しないうるってご参加ください。

※セミナー担当者はすでに決定しておりますが、諸般の事情で変わる場合もございます。

レージョ・エミリア・アプローチ



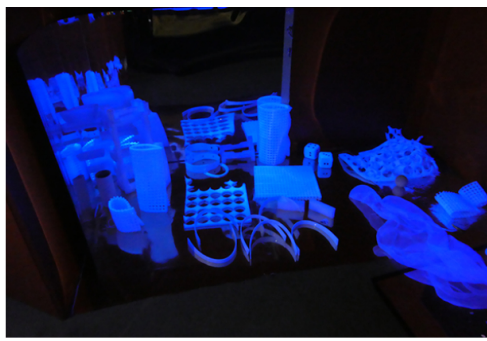
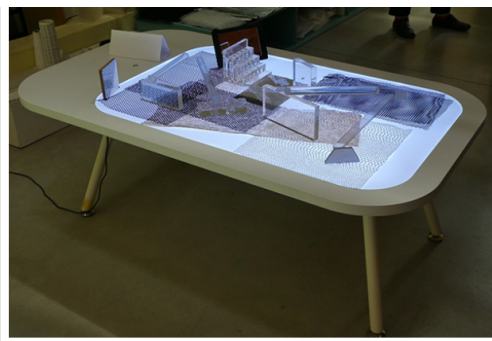

レッジョ Emilia 教育 (Reggio Emilia Education) は、イタリアのレッジョ Emilia という都市で生まれた教育アプローチです。1940年代に学校教育を改革するために、地域の教育者リナ・マリア・モンタナリとロリス・マルカリスが提唱しました。この教育アプローチは、子どもの持つ創造性と自己表現を重視し、子どもたちが積極的に学び、自己成長できるような環境を提供することを目指しています。

レッジョ Emilia 教育の主な特徴は次のような点です：

- 子どもの主体性：子どもたちの興味や好奇心に基づいて学習の方向を決定し、自発的に学び、発見することを重視します。教育者は子どもたちの興味を引き出すために、さまざまなリソースやアクティビティを提供します。
- 学びのコミュニケーション：子どもたちが自分の考えやアイデアを表現し、他者とコミュニケーションを取ることを重視します。絵画、彫刻、音楽、ドラマなどの表現方法を通じて、子どもたちの言語能力を発展させます。
- 教育環境：子どもたちが学びや探求をするための豊かな学びの環境を提供します。美的な環境や自然素材を活用し、子どもたちが創造的に遊びながら学べるようにします。
- 教育者との協力：教育者は子どもたちの学びをサポートし、彼らの興味を尊重しながら教育的な挑戦を提供します。また、保護者との密接な協力も重視されます。
- プロジェクトアプローチ：子どもたちが関心を持ったトピックやテーマを中心に、長期的なプロジェクトを展開します。プロジェクトは子どもたちが深い学びを促進し、自己肯定感を高める役割を果たします。

レッジョ Emilia 教育は、創造性、協力、コミュニケーション能力、問題解決能力など、子どもたちが将来の社会で必要とされるスキルを促進するとされています。近年では、世界中の多くの国や地域でこの教育アプローチが取り入れられており、幼児教育や初等教育の分野で広く評価されています。

レッジョ・Emilia・アプローチとは？



YouTube 画面中央の「▶」を押しますと「音」が出ますのでご注意下さい。

④ ヒント：日本語で視聴する方法

- ① Youtubeの下部「字幕」をONにする。
- ② Youtubeの下部「設定」→「字幕」→「自動翻訳」を「日本語」に変更する。



フィレンツェ「ウッフィーツィ美術館」訪問！



[もっと詳しく](#)

街を極める！

● ローマ



take a tour of ancient icons



YouTube 画面中央の「▶」を押しますと「音」が出ますのでご注意ください。

● フィレンツェ



YouTube 画面中央の「▶」を押しますと「音」が出ますのでご注意ください。

ツアーマップ

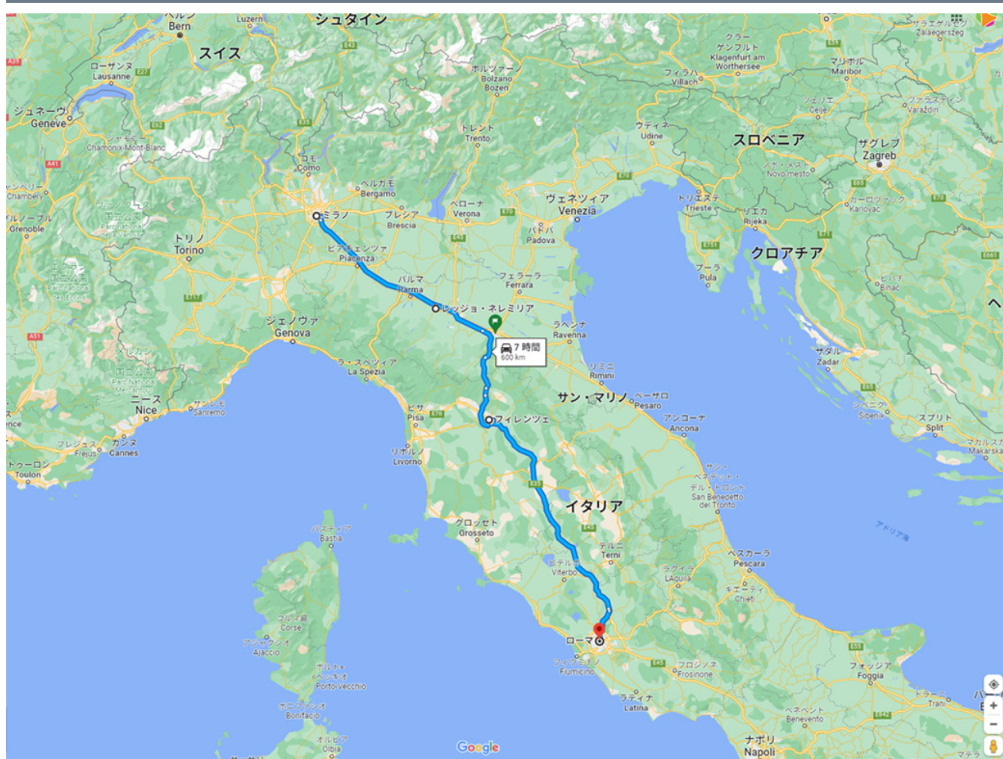

日程表

| 日 | 日 | 場所 | 時間 | 交通 | 備 | 要 | 食事 |
|---|---|----|----|----|---|---|----|
|---|---|----|----|----|---|---|----|

| | | | | | | |
|---|----------------------------|--------------------------------------|--|------------------------|--|--------------------------------|
| 1 | 2024 1/27 (土) | 羽田 | | | ◆羽田国際空港集合午後21時。 空路、ドバイ経由でミラノへ。 【機内泊】 | 機内 |
| 2 | 1/28 (日) | 羽田 ドバイ ミラノ レッジョ・エミリア | 発 00:05 着 06:55 発 09:05 着 13:10 | EK213 EK205 貸切バス | ◆着後、ミラノ市内を経由してレッジョ・エミリアへ。 ◆ミラノの大聖堂 (DUOMO) 簡単な見学。 【レッジョ・エミリア泊】 | 機内 夕〇 |
| 3 | 1/29 (月) | レッジョ・エミリア | << Reggio Emilia Approach 研修 >> ◆Centro Internazionale Loris Malaguzzi レッジョエミリアの乳幼児教育の歴史や展覧会、アトリエなどの 見学とセミナー ◆レッジョ・エミリア町散策 ◆レッジョエミリアの幼稚園見学 ◆REMIDA 見学 など | | | 朝〇 昼〇 夕〇 |
| 4 | 1/30 (火) | レッジョ・エミリア | | | | 朝〇 昼〇 夕〇 |
| 5 | 1/31 (水) | レッジョ・エミリア | | | | 朝〇 昼〇 夕〇 【レッジョ・エミリア泊】 |
| 6 | 2/01 (木) | レッジョ・エミリア フィレンツェ フィレンツェ ローマ | 発 16:43 着 18:19 | 貸切バス 高速列車 | ◆貸切バスでフィレンツェへ向かいます。 ◆着後、フィレンツェ市内研修 「ウフィツィ美術館」入場ヴェッキオ橋など ◆高速列車でローマへ移動。 【ローマ泊】 | 朝〇 昼〇 夕〇 |
| 7 | 2/02 (金) | ローマ ドバイ | 発 20:50 | EK096 | ◆終日、ローマ市内研修 (スペイン広場、トレビの泉、スペイン坂など) ◆知育玩具専門店での買い付け ◆貸切バスでローマ空港へ移動。 ◆空路、ドバイ経由で羽田へ。 【機内泊】 | 朝〇 昼〇 機内 |
| 8 | 2/03 (土) | 羽田 | 着 05:30 発 08:20 着 22:30 | EK312 | ◆羽田空港到着午後22時30分。 | 機内 |

【利用航空会社】E K-エミレーツ航空

【ご注意】①日程表は航空機時間の変更あるいは見学先都合により、変わることもありますことを予めご了承ください。

ダウンロード

宿泊ホテル

レッジョ・エミリア



★★★★
Mercure Astoria
Region Emilia

もっと詳しく

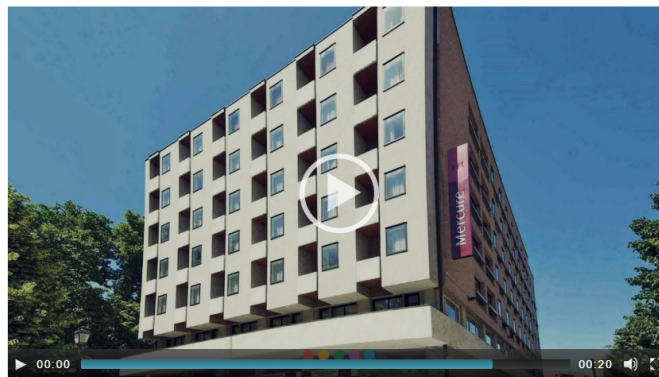

YouTube 中央の「▶」印を押しますと映像と音が出ます。

□ーマ



★★★★
Grand Hotel Palatino
Roma

[もっと詳しく](#)



利用航空会社

The World's Top 10 Airlines of 2018



第1位 シンガポール航空



第2位 カタール航空



第3位 全日本空輸

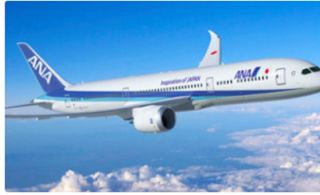

第4位 エミレーツ航空



[詳しくはコチラ](#)

エミレーツ航空

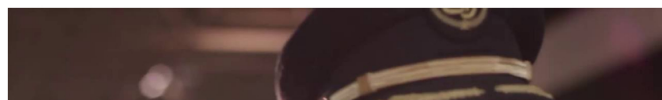
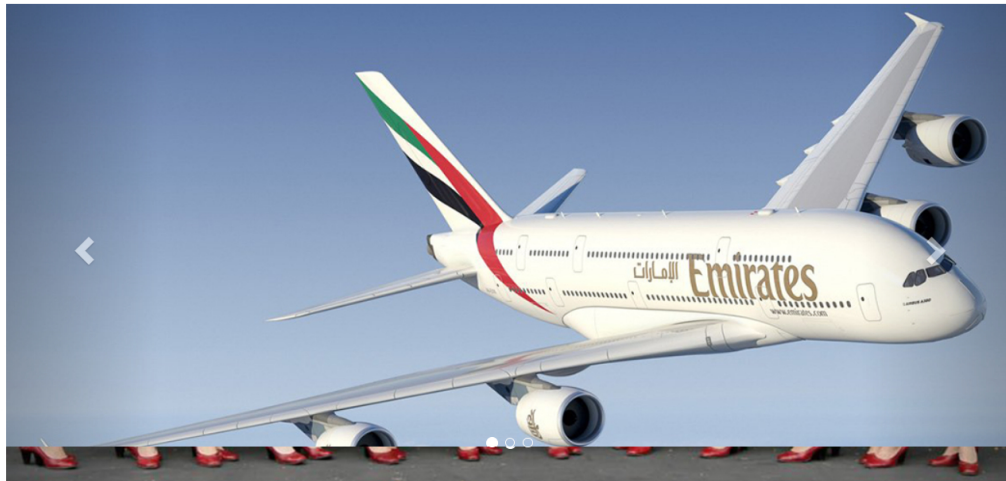



- ・エミレーツ航空ホームページ
- ・機内持込手荷物について
- ・受託手荷物について
- ・マイレージについて



YouTube 中央の「▶印」を押しますと映像と音が出ます。

● エコノミークラス

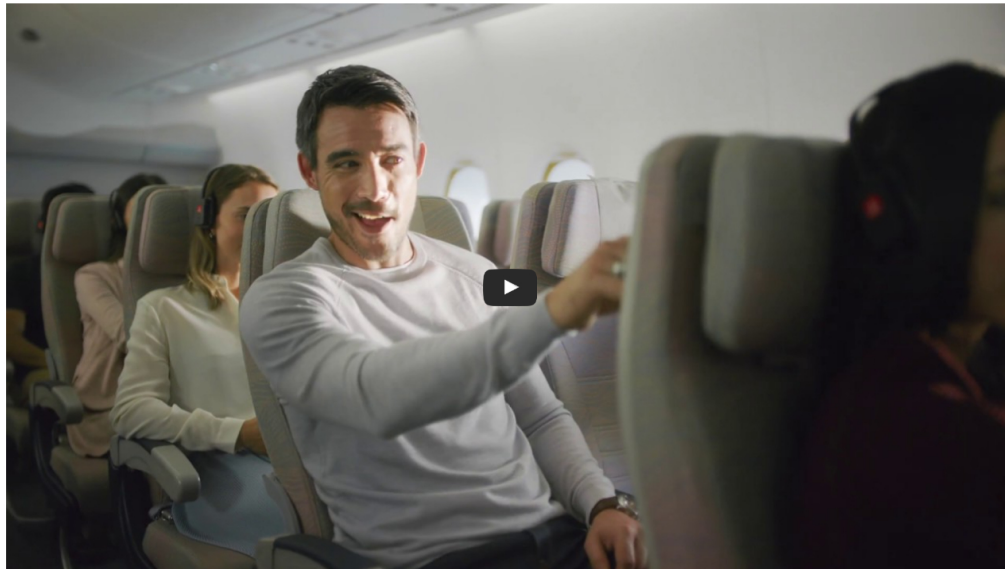

YouTube 中央の「▶印」を押しますと映像と音が出ます。

③ ヒント： **日本語で視聴する方法**

- ① Youtubeの下部「字幕」をONにする。
- ② Youtubeの下部「設定」→「字幕」→「自動翻訳」を「日本語」に変更する。

知育玩具買い付け！



高速特急Italo/Frecciarossaで絶景路線を行く！

イタロ(Italo)とは、民間のNTV社が運営する高速列車。イタリア国鉄「トレンタリア(Trenitalia)」が所有する高速列車専用線路を使用し、北から南まで最高時速300kmで走ります。

車体はフェラーリのデザインも手掛けるジョルジェット・ジウジアーロ、車内のインテリアはステファロ・ポエリ、ソファはポルトローナ・フラウなどイタリアブランドが結集！



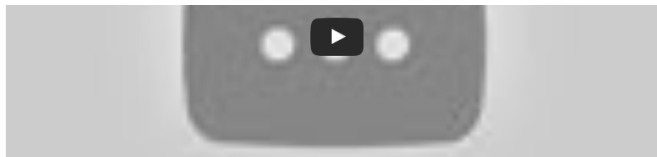

YouTube 画面中央の「▶」を押しますと「音」が出ますのでご注意ください。

高速特急FRECCIAROSSAは優等列車の名称で『赤い矢』という意味の造語。
ETR500およびETR400の高速鉄道車両を用い、高速新線では最高速度300km/hで走行する。
車体はフェラーリのカーデザイナーとして有名なピニンファリーナ氏。



YouTube 画面中央の「▶」を押しますと「音」が出ますのでご注意ください。



ferrari 488



妥協なき「食」へのこだわり。



募集要項

| | |
|----|---------------------------|
| 日程 | 2024年1月27日(土)～2月3日(土) 8日間 |
|----|---------------------------|

| | | |
|----|---------|---|
| 旅費 | ツインルーム | 2人1部屋基準。一人参加も可能です。 弊社にて男女別2人1部屋で部屋割りをを行います。 レッジョ・エミリア・アプローチ徹底3日間ゼミの費用が含まれています！ |
| | シングルルーム | すべての宿泊が一人部屋になります。 レッジョ・エミリア・アプローチ徹底3日間ゼミの費用が含まれています！ |

| | |
|---------------|--|
| 国内線割引運賃 | 割引設定がございません。 |
| プレミアムエコノミークラス | 一部満席です。ご希望のお客様は航空券を別途お買い求めいただき「現地参加」して下さい。 |
| ビジネスクラス | 一部満席です。ご希望のお客様は航空券を別途お買い求めいただき「現地参加」して下さい。 |
| 現地参加 | 「シングルルーム」でのご参加のみ受付します。 「1月28日(日)レッジョエミリアのホテル(夕食はホテル)で合流をお願いします。 ※航空運賃+ミラノ空港→レッジョ・エミリア間の移動費用を除いた現地費用です。 |
| 最小催行人員 | 20名様(最大25名様) |
| 添乗員 | 弊社よりベテラン添乗員が同行いたします。 |
| 旅費に含まれるもの | 航空運賃(エミレーツ航空エコノミークラスご利用) 宿泊代金(2人1部屋基準) 食事代金(朝5回・昼5回・夕5回) 移動費用(バス料金) その他(団体行動中のチップ) 現地ガイド料金及び、経費 添乗員諸経費 コーディネーター及び、視察経費 レッジョ・エミリア・アプローチのセミナー&通訳等の経費一切 旅行業法に定める団体保険 |
| 旅費に含まれないもの | 旅券(パスポート)取得費用 ※→ 旅券取得方法はコチラ 個人的性質の出費(酒、タバコ、通信費用等) 超過手荷物料金(お一人様23kg×1個まで無料) 海外旅行傷害保険(コロナ保険として必ずご加入いただきます。) 羽田空港施設使用料(2,950円) 羽田旅客サービス料(100円) 国際旅客観光税(1,000円) ドバイ空港税(3,200円) ※為替レートにより増減します。 イタリア空港税(5,980円) ※為替レートにより増減します。 燃油サーチャージ(78,000円) ※航空会社の発表により変わります。 航空保険(2,960円) ※航空会社の発表により変わります。 滞在税(直接ホテルへお支払いください。) 合計 19.5ユーロ(約3,120円) ※為替レートにより増減します。 |
| 旅券の残存有効期間 | 3ヶ月以上必要です。(2024年5月2日以降まで有効な旅券) |

| | |
|------------------|---|
| 申込締切日 | 2023年 9月30日(土) |
| 申込金 | 50,000円 |
| 申込方法① インターネット | ①旅券をスキャンして「.PDF」「.JPEG」等にして保存して下さい。 ※お申込時点で旅券をお持ちで無い方は後日弊社までお送り下さい。 ②下記ボタンよりお申込み下さい。 <div style="text-align: center;">お問い合わせ下さい。</div> ③確認メールが届きましたら、記載されております弊社指定銀行に「申込金」をお振込ください。 |

🚫 取り消し料

| 取消日 | 取消料 |
|---|-----------|
| 旅行開始日がピーク時の旅行である場合であって、旅行開始日の前日から40日目に当たる日以降に解除する場合 ※「ピーク時」とは、12月20日～1月7日、4月27日～5月6日、7月20日8月31までをいいます。 | 旅行代金の10% |
| 旅行開始日の前日からさかのぼって30日目に当たる日以降に解除する場合 | 旅行代金の20% |
| 旅行開始日の前々日以降に解除する場合 | 旅行料金の50% |
| 旅行開始後の解除又は無連絡不参加 | 旅行代金の100% |

↑ページのトップへ / トップ / 編集用 /