

オランダ&ドイツの幼児教育研修旅行

「お問合せ」はコチラから

🏠 トップ

📄 弊社概要

📞 お問合せ

オランダ&ドイツの幼児教育研修旅行

1393/2/4

- 2023.11.09 本研修旅行につきまして多数の方よりお問い合わせいただき誠にありがとうございます。
ピラミデ教育のDr. Jef van Kuykさんが8月にご逝去されました関係で現在日程を調整中です。
- 2023.11.09 イエナプラン所長Rien van den Heuvel氏の多忙な日程に本団体セミナーを入れる調整を行っておりますが、出発日が一週間早い「2024.05.26」になる予定です。
- 2024.01.09 出発日 2024.05.26 に変わりました。
現在の状況 航空会社/日本航空 全予約済
オランダ・イエナプラン/アポイントOK
オランダ・ピラミデ/調整中
ドイツ・各研修先/アポイントOK
- 2024.01.25 ピラミデ教育の関係者とこれまで折衝して参りましたが、ピラミデ教育法の普及には前向きではあるものの、様々な諸事情を抱えており、時間的に解決できないという結果になりましたため、やむを得ず「研修の取り止め」を決定させていただきました。

6月のベストシーズンに行く海外研修旅行



ツアーポイント

- シュタイナー教育園訪問 & セミナー！
- モンテッソーリ教育徹底研修！
- フレーベル幼稚園訪問 & セミナー！
- イエナプラン幼保園訪問 & セミナー！
- ピラミデ教育の最新事情
- レッジョ・エミリア系幼稚園訪問研修！
- 木育の本場「ドイツ」での知育玩具購入



- 1) トップレベルの教育専門通訳者が同行いたします。
- 2) 参加者全員がイヤホン受信機を所持しますので聞き逃しがありません。

本研修旅行は、オランダで「イェナプラン幼稚園」を訪ね、イェナプラン教育養成所にて所長リン・ファン・デン・ヒューヴェル氏より徹底セミナーを行います。翌日はヨーロッパで最も権威のある教育評価機関「Cito（旧オランダ王立教育評価機関）」で開発され、言語能力と社会適応性の高さが実証されている「ピラミッド教育」を開発者ジェフ・フォン・カルク氏より徹底セミナーを行います。その他、国際モンテッソーリ協会本部の膝元で代表的な幼稚園でモンテッソーリのノウハウをご紹介します。6月のベストシーズンに折角訪問しますので、名物の風車が綺麗にご覧いただけるキンデルダイクにも足を延ばし、水の町アムステルダムを水上クルーズ船でディナーを楽しみなど一般ツアーではオプションとなるようなポイントをすべて盛り込みました。

隣国ドイツでは幼児教育の源流とも言える「フレイベル幼稚園」はもちろんのこと、フレイベルセンターで所長のM女史によるフレイベルセミナーを行います。さらに「シュタイナー教育園」では日本にも来日された経験あるW氏の解りやすく噛み砕いた「シュタイナー教育論」についてセミナーを行います。今話題の「レジオ・エミリア系の幼稚園」は非常に参考になる園で驚かれることでしょう。ニルンベルクでは帰国後にすぐに使えるような幼児玩具の買い付け、さらに世界遺産でおとぎのような世界にタイムスリップしたかのような「ローテンブルク」で至福の時間をお楽しみいただけます。

訪問する研修先はすべてアポイントをしっかりと取り、食事や宿泊ホテルを厳選しております。「人財」の研修、長期就労職員への報償、世代交代に向けて親子で参加等、様々な目的に応える良き内容となっております。幼児教育の原点を見直すこのチャンスをどうぞお見逃しないうるってご参加ください。

※セミナー担当者はすでに決定しておりますが、諸般の事情で変わる場合もございます。

「今」がチャンス！ 幼児教育の源流を学ぶ、保育者のための研修旅行。



アムステルダムの夜



美しい風車（キンデルダイク）



中世の宝石「ローテンブルク」で自由散策！



● 今後ますます注目される「木育」

楽しみながら体感することを大切にする「木育」

「木育」とは、森や木に親しむことで、健やかな人間性を育む活動です。そのためには乳幼児の頃から五感で木と触れ合うことが大切です。木のおもちゃ、天然無垢材の内装、小枝や木の実を使った自然物クラフト、そして森へ出かけて遊ぶ野外活動などで。こうした



「子供の遊びと玩具」審議会による認証
🏠ホームページ

ことを通じて、森林の保護・育成や、持続可能な地球環境について自ら考え、行動できる豊かな人間性を育む素地ができるのです。

● モンテッソーリ幼稚園



モンテッソーリ教育は、20世紀初めにマリア・モンテッソーリによって考案され、近年日本でも注目されている教育理念です。子供を常に観察し、子供の中の知的好奇心の自発性を重んじることを大切にしています。モンテッソーリの感覚教育に基づく木製教具を使って、自由な環境を提供しているドイツのモンテッソーリ幼稚園の研修です。

● シュタイナー幼稚園



20世紀初めにオーストリアのルドルフ・シュタイナーが提唱した教育思想および実践は、芸術を基礎に置くもので、近年日本でも注目されています。シュタイナー学校やシュタイナー幼稚園を見学し、シュタイナーの世界を感じることができます。

● フレーベル幼稚園



緑の山々に囲まれたパート・ブランケンブルクには、1840年、フリードリヒ・フレーベルによって世界で最初の幼稚園が創られました。フレーベル博物館と生家も訪ねます。



● レッジョ・エミリア幼稚園



イタリアのレッジョ・エミリア市発祥の幼児教育実践法。個々の意思を大切にしながら、子どもの表現力やコミュニケーション能力、探究心、考える力などを養うのを目的としています。1991年に「世界で最も優れた10の学校」に選ばれた学校が実践していたことから、世界的に有名になりました。「プロジェクト活動」という一つの特徴は、1つのテーマを数カ月～1年といった長期間、子どもたちや保育士、保護者が一体となって掘り下げていく活動です。

● 知育玩具の買い付け



HABA(ハバ)、SELECTA(セレクトア)、GRIMSS(グリムス)などドイツには、ヨーロッパの厳しい安全基準をクリアCEマークがついた老舗玩具会社がたくさんあります。ドイツの職人さんが丁寧に作り上げた木製玩具、何より可愛い作りと温かみがあるのが木の特徴です。日本では未発売

● ピラミード教育

ヨーロッパで最も権威のある教育評価機関(旧オランダ王立教育評価機関)で開発され、言語能力と社会適応性の高さが実証されています。



の商品の数々はやはり本場ならではの。日本市場価格より安く購入いただけます。

YouTube 中央の「▶印」を押しますと映像と音が出ます。

● イエナプラン

Kom op 26 maart 2014

naar

"De dag van de Jenaplاندirecteur en intern begeleider"

en geef samen antwoord op de vraag:

"Hoe kunnen we leiding geven
aan het proces waarin wij
het Jenaplan-concept van onze school presenteren
als "sterk merk" aan alle belanghebbenden?"



Nederlandse Jenaplan Vereniging



bekijk het interview
met Rien van den Heuvel
over 25 jaar werken aan
de Dr.Schaepmanschool
als sterk merk

YouTube 中央の「▶印」を押しますと映像と音が出ます。

🔍 ヒント: 日本語で視聴する方法

- ① Youtubeの下部「字幕」をONにする。
- ② Youtubeの下部「設定」→「字幕」→「自動翻訳」を「日本語」に変更する。

Jenaplan-Schule Peter-Petersen-Schule



YouTube 中央の「▶印」を押しますと映像と音が出ます。

🔍 ヒント: 日本語で視聴する方法

- ① Youtubeの下部「字幕」をONにする。
- ② Youtubeの下部「設定」→「字幕」→「自動翻訳」を「日本語」に変更する。

● シュタイナー教育園





○○○○○●

● 様々なアイデアがいっぱい！

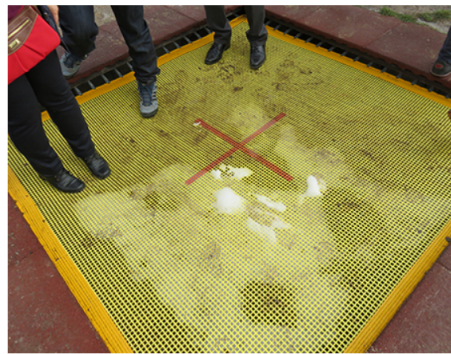

平面型トランポリン



このアイデアならうちの園でも出来る！



ドイツ製保育者用イス



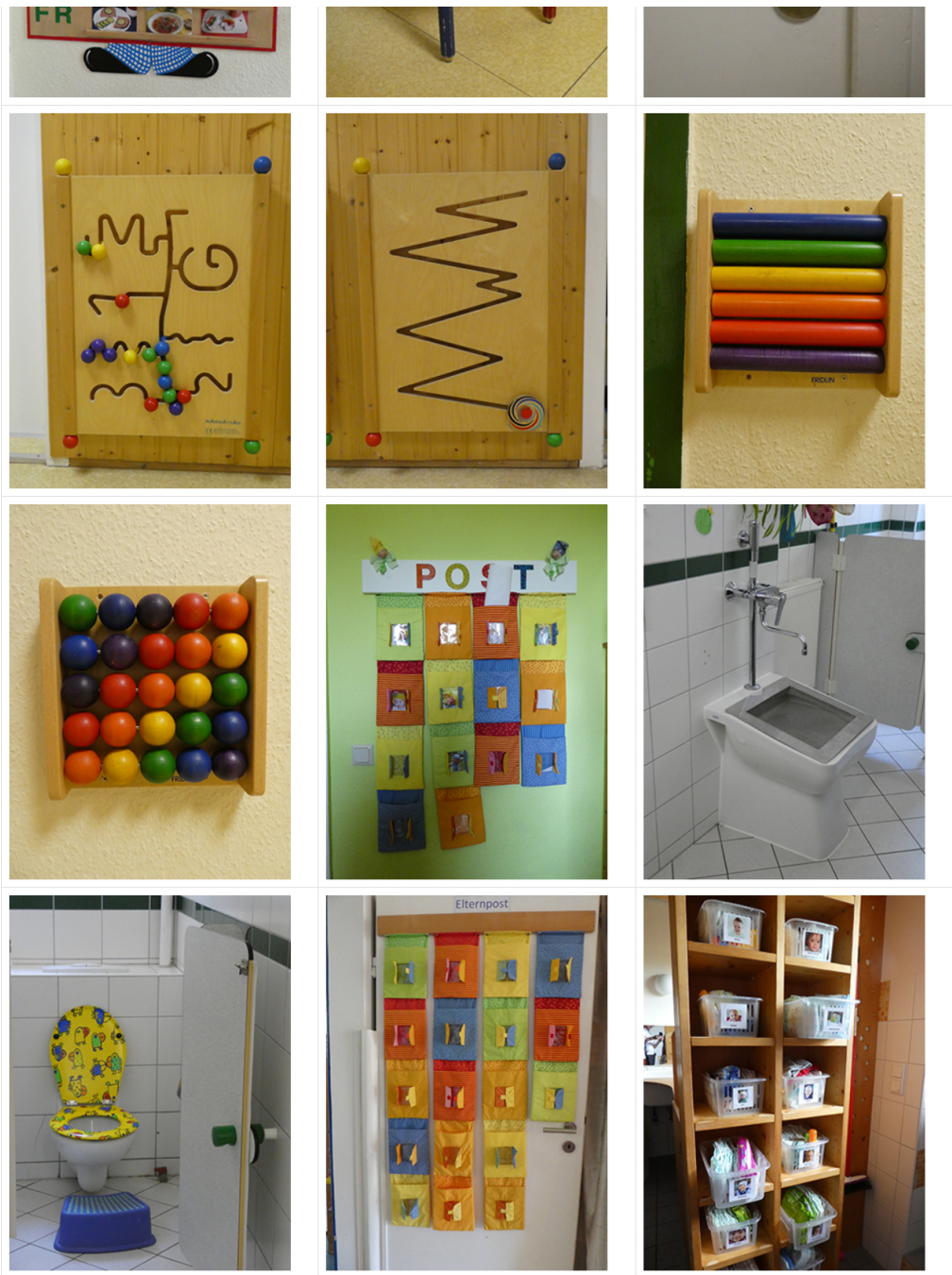

写真がスライドします。



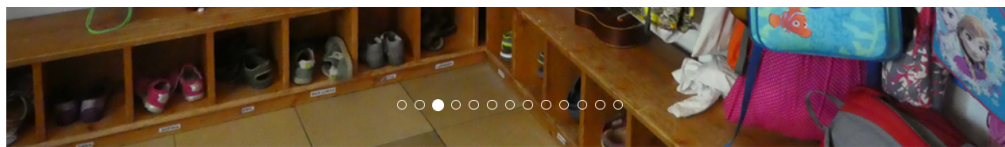

「今」がチャンス！ 幼児教育の源流を学ぶ、保育者のための研修旅行。



● ローテンブルグ

入り組んだ路地や小さな公園を取り巻く木組みのローテンブルグは「中世の宝石」と呼ばれ、城壁に囲まれた小さな街並みはまさにおとぎ話の世界そのままです。市庁舎の塔からは、赤い切妻屋根の町中が見渡すことができ、城壁の外は緑深い森や草原が広がっています。散策すればお店ごとに違った可愛い看板がファンタスティックでイメージとなり、タイムスリップしたかのようなです。ローテンブルグのよく保存された旧市街は、様々な映画の舞台装置としても利用されています。（例『カスパー・ハウザー』）。また、日本のアニメ作品『ちっちゃな雪使いシュガー』の舞台である架空の街「ミューレンブルク」、日本のコンピュータゲーム作品『アトリエシリーズ』の舞台である架空の街「ザールブルグ」などのモデルともなっています。

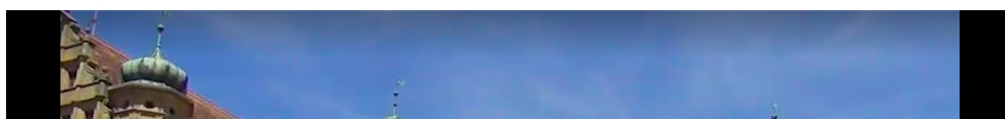



YouTube 画面中央の「▶」を押しますと「音」が出ますのでご注意ください。

宿泊ホテル

アムステルダム



Room Mate AITANA

[もっと詳しく](#)

ドルトムント



Dorint Westfalenhallen

[もっと詳しく](#)

エアフルト



Radison Blu Erfurt
※湯シャワー仕様

[もっと詳しく](#)

ニュルンベルグ



Sheraton Carlton
Nuernburg

[もっと詳しく](#)

ニュルンベルグの快適な5星ホテルに連泊で宿泊！

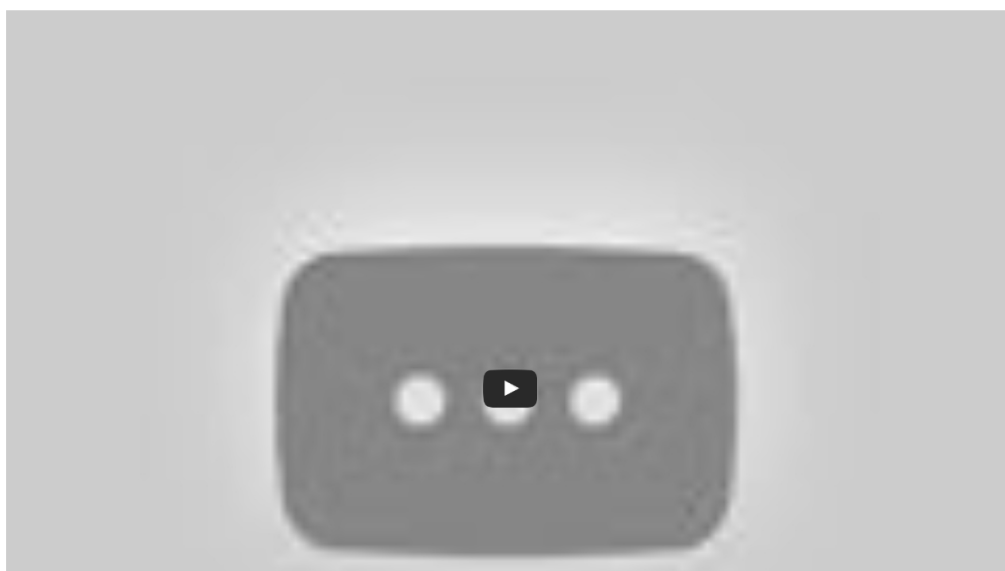

YouTube 画面中央の「▶」を押しますと「音」が出ますのでご注意ください。

利用航空会社

日本航空





JAPAN AIRLINES

- ・日本航空ホームページ
- ・機内持込手荷物について
- ・受託手荷物について
- ・マイレージについて

国内線就航都市はコチラ



ツアーマップ

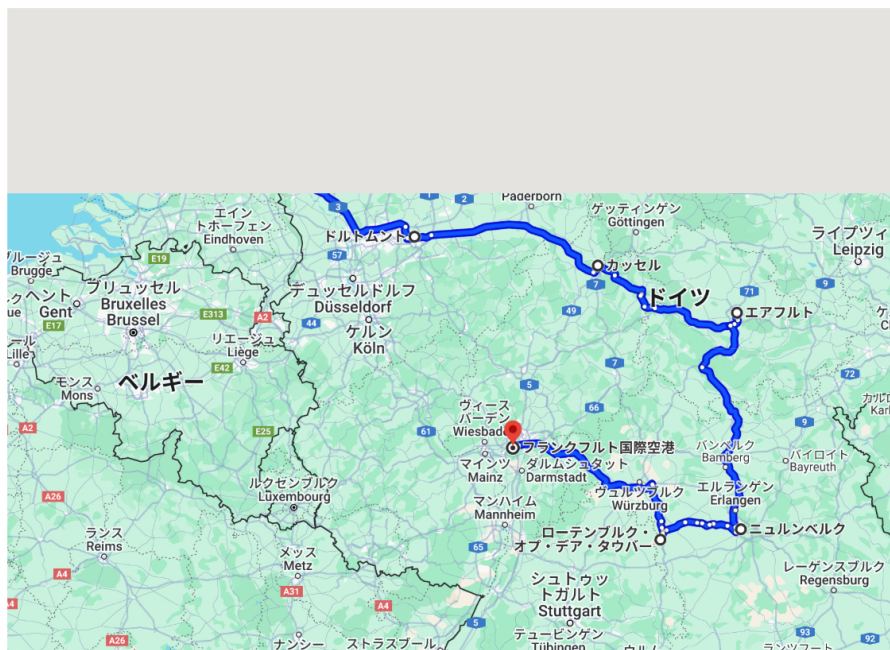

ツアー日程

日程表

月日	場所	時間	交通	摘要	食事
2024	国内各地より			□国内線割引設定ございます。	機内
	羽田	発 10:40	JL047	◆羽田空港集合午前7時40分。	

1	6/02 (日)	ヘルシンキ アムステルダム	着 14:55 発 16:00 着 17:35	AY1305 貸切バス	❖空路、ヘルシンキ経由でアムステルダムへ。 ❖着後、貸切バスでホテルへ向かいます。 ❖夜、参加団紹介と夕食懇親会。 【アムステルダム泊】	機内 夕食
2	6/03 (月)	アムステルダム ロッテルダム 近郊 アムステルダム		貸切バス	❖午前、イエナプラン系幼稚園研修。 ❖午後、イエナプラン特別セミナー開講。 ※所長 Rien van den Heuvel 氏 (予定) ❖夕刻、美しいアムステルダムの街並みをクルーズ船上ディナーで楽しめます。 【アムステルダム泊】	朝食 昼食 夕食
3	6/04 (火)	アムステルダム アムステルダム ドルトムント		貸切バス	❖午前、ピラミーデ系幼稚園研修。 ❖午前、ピラミーデ特別セミナー開講。 ※開発者 Jef van Kuyk 氏 (予定) ❖午後、モンテッソーリ系幼稚園研修。 ※モンテッソーリのディプロマ取得保育士により施設の解説になります。 その後、貸切バスでドルトムントへ。 【ドルトムント泊】	朝食 昼食 夕食
4	6/05 (水)	ドルトムント カッセル エアフルト エアフルト		貸切バス	❖午前、シュタイナー系幼稚園研修。 ❖午後、シュタイナー特別セミナー開講。 ※シュタイナーセンターに於いて ❖その後、貸切バスでエアフルトへ移動。 【エアフルト泊】	朝食 昼食 夕食
5	6/06 (木)	Bad Blankenburg ニュルンベルク		貸切バス	❖午後、フレーベル特別セミナー開講。 ※フレーベルセンターに於いて (予定) ❖午前、フレーベル系幼稚園研修。 その後、貸切バスで“歴史のおもちゃ箱” ニュルンベルクへ。 【ニュルンベルク泊】	朝食 昼食 夕食
6	6/07 (金)	ニュルンベルク		貸切バス	❖レジジョ・エミリア系幼稚園研修。 □午後、ニュルンベルク自由研修。 ※ロマンティックな町並み自由に散策！ &おもちゃ博物館 (入場料実費) など。 ❖知育玩具店で購入買い付け ❖夜、お別れ夕食会。【ニュルンベルク泊】	朝食 昼食 夕食
7	6/08 (土)	ニュルンベルク ローテンブルク フランクフルト	発 19:40	貸切バス JL408	□午前、ローテンブルク自由研修。 ※「中世の宝石」と呼ばれ、城壁に囲まれた 小さな街並みはまさに“おとぎの世界”！ &おもちゃ博物館 (入場料実費) など ❖午後、貸切バスでフランクフルト空港へ移動。 ❖空路、成田へ。 【機内泊】	朝食 — 機内
8	6/09 (日)	成田 国内各地へ	着 13:55		・成田空港到着午後1時55分。 □国内線割引設定ございます。	機内

【利用航空会社】JLー日本航空

【ご注意】①日程表は航空機時間の変更あるいは見学先都合により、変わることもありますことを予めご了承ください。

旅行パンフレット



